Communiqué de presse

Saint-Malo, le 30 mars 2021

Concours BD : En 2021, Quai des Bulles invite les auteurs non publiés à composer sur le thème " Plan B ".

En partenariat avec le Crédit Agricole en Bretagne, Comptoir des arts, les Thermes Marins de Saint-Malo et la Quimperlé communauté, **Quai des Bulles organise son concours BD** avec pour thème : **« Plan B »**. Pour la deuxième année consécutive, le parrain du concours est le scénariste Fabien Vehlmann.

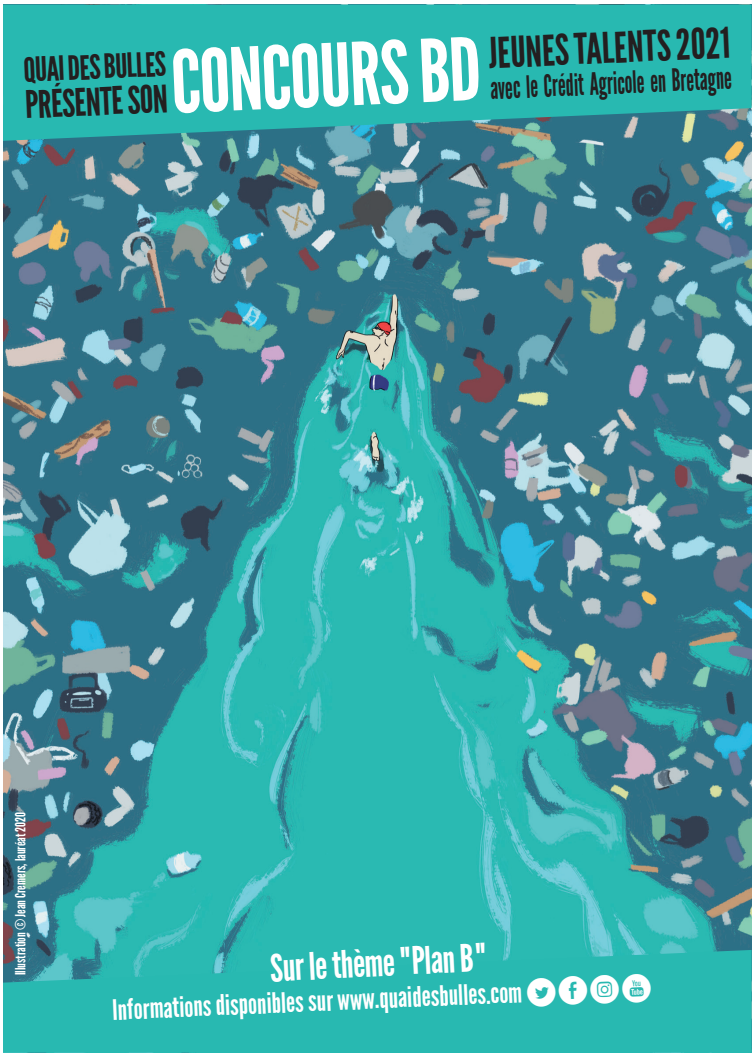

LE CONCOURS BD

Les auteurs amateurs sont invités à réaliser un projet en une ou deux planches BD (format A3) autour du thème « Plan B ». Un jury de professionnels examinera tous les travaux au mois de septembre.

Les 15 projets finalistes constitueront l'exposition Jeunes Talents, présentée pendant le festival et dans plusieurs agences du Crédit Agricole en Bretagne en 2022. Les projets seront aussi publiés sur notre site internet.

Les travaux sont à adresser par courrier (à plat), à l'Association Quai des Bulles, BP 40652, 35406 Saint-Malo cedex, avant le 31 août 2021.

LES PRIX

Parmi les 15 finalistes, 4 prix seront décernés :
- Le Grand Prix Jeune Talent (toutes catégories confondues).
- Le Prix Encouragement (plus de 16 ans)
- Le Prix Jeune Espoir (entre 12 et 16 ans)
- Le Prix moins de 12 ans

Modalités de participation et règlement disponibles sur *www.quaidesbulles.com*

LE VISUEL

Jean Cremers, 24 ans, lauréat du Grand prix Jeunes Talents 2020 signe le visuel du flyers !
Visuel téléchargeable sur notre espace presse en ligne: presse.quaidesbulles.com

CONTACT PRESSE
Alexia CHAIGNON • 02 99 40 39 63 alexia@quaidesbulles.com
Visuels, photos, accréditations sur l'ESPACE PRESSE en ligne presse.quaidesbulles.com

#QDB2021